

# MEDICINREGNSKAB

STØTTET AF  
**promilleafgiftsfonden**  
for landbrug



# AGENDA

- Overblik over obligatorisk sundhedsrådgivning
- Arbejdsgangen omkring medicin
  - Praktik på gården
  - DMS: registrering af behandlinger med besætningsdiagnose
  - DMS: registrering af efterbehandlinger af behandlinger startet af dyrlægen.
- Medicinregnskab
  - Princip
  - Opstartsregler
- Øvelser
- Kommende ændringer
  - sundhedsfane på kokort
  - øvrige ændringer i medicinregnskab

# OPRET BEHANDLING MED BESÆTNINGSDIAGNOSE

Registrering

Kælvning Indgang Levebrug Slagtning Afivning Død Beh.diag. Beh.øvrige Inseminering Løbning Drægtighed Goldning Vejning

5 DAGE 7 DAGE

MANDAG TIRSDAG ONSDAG

Beh.diag.  
Start behandling med besætningsdiagnose

Nye funktioner i DMS I  
Giv slagtekvier status af kv



DAGLIGT OVERBLIK > START BEHANDLING MED BESÆTNINGSDIAGNOSE

START BEHANDLING MED BESÆTNINGSDIAGNOSE

Dato 22-01-2014 Diagnose **Vælg en diagnose**

Besætning

DYR NR

|       |  |  |
|-------|--|--|
| 12345 |  |  |
| 12458 |  |  |

Diarre  
Digital dermatitis  
Goldning  
Lemmelidelse, andet  
Lungebetændelse, spædkalv  
Manglende mælkenedlægning  
Skab og lus  
Yverbetændelse

FJERN

×

×

# OPSTART AF BEHANDLING MED BESÆTNINGSDIAGNOSE

DAGLIGT OVERBLIK > START BEHANDLING MED BESÆTNINGSDIAGNOSE

## START BEHANDLING MED BESÆTNINGSDIAGNOSE

Dato  Diagnose   
Besætning

| DYR NR                    | VF                                  | HF                                  | VB                                  | HB                                  | ALLE                     | CAREPEN VET.<br>Apl | METACAM TIL KVÆG,<br>MI | MAMYZIN VET.<br>G | FJERN                    |
|---------------------------|-------------------------------------|-------------------------------------|-------------------------------------|-------------------------------------|--------------------------|---------------------|-------------------------|-------------------|--------------------------|
| 1234                      | <input checked="" type="checkbox"/> | <input type="checkbox"/>            | <input type="checkbox"/>            | <input type="checkbox"/>            | <input type="checkbox"/> | 1                   | 15                      | 1                 | <input type="checkbox"/> |
| 1235                      | <input type="checkbox"/>            | <input checked="" type="checkbox"/> | <input type="checkbox"/>            | <input type="checkbox"/>            | <input type="checkbox"/> | 1                   | 15                      | 1                 | <input type="checkbox"/> |
| 1236                      | <input type="checkbox"/>            | <input type="checkbox"/>            | <input checked="" type="checkbox"/> | <input checked="" type="checkbox"/> | <input type="checkbox"/> | 2                   | 15                      | 1                 | <input type="checkbox"/> |
| <i>Indtast løbenummer</i> | <input type="checkbox"/>            | <input type="checkbox"/>            | <input type="checkbox"/>            | <input type="checkbox"/>            | <input type="checkbox"/> |                     |                         |                   | <input type="checkbox"/> |

Automatisk medicinregistrering

Gem & se/ret detaljer

Gem & ny

Gem & luk

Annuller & luk

# FOKUSDYR – DAGENS BEHANDLINGER

## Fokusdyr

The screenshot shows a dark green header bar with the text '1/3 DAGENS BEHANDLINGER' in white. A mouse cursor is hovering over the '1/3' fraction. To the right of the header is a red triangle with the word 'NY' in white. Below the header is a light green bar containing a white box with the number '0' and a tooltip that reads: 'Det er registreret behandlinger på 1 dyr ud af 3 dyr, der skal behandles i dag.'

- Dagens Behandling
  - Godkende behandlinger
  - Vise dagens behandlinger
  - Se behandling for diagnosen

# DAGENS BEHANDLINGER

DAGLIGT OVERBLIK > DAGENS BEHANDLINGER

Behandlinger

Udskrift

Overfør til

Vælg driftsenhed

Driftsenhed

Gem

Udskriv

Vis

Excel

PDF

DAGENS BEHANDLINGER
NY

| DYR NR.              | BEH. DATO  | DAG | SYGDOM               | PRÆPARAT                        | MÆNGDE                          | ENHED | KIRTLER | REGISTRER   | GEM | SLET |
|----------------------|------------|-----|----------------------|---------------------------------|---------------------------------|-------|---------|---|-----|------|
| ^ BEHANDLINGER I DAG |            |     |                      |                                 |                                 |       |         |   |     |      |
| -03237               | 21-09-2015 | 1/2 | Yverbetændelse       | CAREPEN VET.                    | <input type="text" value="1"/>  | Apl   | HF      | <span style="background-color: green; color: white; padding: 2px 5px;">Udfør</span> |     |      |
| -03237               | 21-09-2015 | 1/3 | Yverbetændelse       | PENOVET VET.                    | <input type="text" value="33"/> | MI    |         | <span style="background-color: green; color: white; padding: 2px 5px;">Udfør</span> |     |      |
| -03265               | 21-09-2015 | 1/2 | Yverbetændelse, akut | CAREPEN VET.                    | <input type="text" value="1"/>  | Apl   | VB      | <span style="background-color: black; color: white; padding: 2px 5px;">✓</span>     |     |      |
| -03265               | 21-09-2015 | 1/5 | Yverbetændelse, akut | PENOVET VET.                    | <input type="text" value="33"/> | MI    |         | <span style="background-color: black; color: white; padding: 2px 5px;">✓</span>     |     |      |
| -03575               | 21-09-2015 | 1/3 | Navlebetændelse      | CURAMOX VET.                    | <input type="text" value="5"/>  | MI    |         | <span style="background-color: green; color: white; padding: 2px 5px;">Udfør</span> |     |      |
| -03575               | 21-09-2015 | 1/1 | Navlebetændelse      | METACAM TIL KVÆG, SVIN OG HESTE | <input type="text" value="3"/>  | MI    |         | <span style="background-color: green; color: white; padding: 2px 5px;">Udfør</span> |     |      |

IGANGVÆRENDE BEHANDLINGER

| DYR NR. | START DATO | DAG        | SYGDOM |                      |
|---------|------------|------------|--------|----------------------|
| +       | -03237     | 21-09-2015 | 1/3    | Yverbetændelse       |
| +       | -03265     | 21-09-2015 | 1/5    | Yverbetændelse, akut |
| -       | -03575     | 21-09-2015 | 1/3    | Navlebetændelse      |

| DAG   | DATO       | PRÆPARAT                        | MÆNGDE                         | ENHED | REGISTRER   | GEM | SLET |
|-------|------------|---------------------------------|--------------------------------|-------|---|-----|------|
| Dag 1 | 21-09-2015 | CURAMOX VET.                    | <input type="text" value="5"/> | MI    | <span style="background-color: green; color: white; padding: 2px 5px;">Udfør</span> |     |      |
| Dag 1 | 21-09-2015 | METACAM TIL KVÆG, SVIN OG HESTE | <input type="text" value="3"/> | MI    | <span style="background-color: green; color: white; padding: 2px 5px;">Udfør</span> |     |      |
| Dag 2 | 22-09-2015 | CURAMOX VET.                    | <input type="text" value="5"/> | MI    | <span style="background-color: #ccc; color: #666; padding: 2px 5px;">Udfør</span>   |     |      |
| Dag 3 | 23-09-2015 | CURAMOX VET.                    | <input type="text" value="5"/> | MI    | <span style="background-color: #ccc; color: #666; padding: 2px 5px;">Udfør</span>   |     |      |

# RYD OP FØR AFSTEMNING AF MEDICINREGNSKAB

## Fokusdyr

2/2

### DAGENS BEHANDLINGER

Der mangler reg. fra tidligere dage

0

### OBSERVATIONSDYR



## DAGLIGT OVERBLIK > DAGENS BEHANDLINGER

Udskrift    Overfør til    Vælg driftsenhed

Udskriv    Vis    Excel    PDF

Driftsenhed  
Alle besætninger Kvæg

### DAGENS BEHANDLINGER

| DYR NR.                                  | DATO       | SYGDOM         | PRÆPARAT                        | MÆNGDE | ENHED | KIRTLER | REGISTRER | SLET |
|--|------------|----------------|---------------------------------|--------|-------|---------|-----------|------|
| ^ BEHANDLINGER I DAG                     |            |                |                                 |        |       |         |           |      |
| 2575                                     | 21-09-2015 | Yverbetændelse | PENOVET VET.                    | 50     | MI    |         | ✓         | 🗑️   |
| 2699                                     | 21-09-2015 | Yverbetændelse | CAREPEN VET.                    | 1      | Apl   | VB      | ✓         | 🗑️   |
| 2699                                     | 21-09-2015 | Yverbetændelse | PENOVET VET.                    | 50     | MI    |         | ✓         | 🗑️   |
| ^ MANGLENDE REGISTRERINGER, SENESTE DAGE |            |                |                                 |        |       |         |           |      |
| 02887                                    | 01-09-2015 | Klovbrandbyld  | METACAM TIL KVÆG, SVIN OG HESTE |        | MI    |         | Udfør     | 🗑️   |
| 02328                                    | 19-08-2015 | Yverbetændelse | PENOVET VET.                    | 50     | MI    |         | Udfør     | 🗑️   |
| 02328                                    | 18-08-2015 | Yverbetændelse | PENOVET VET.                    | 50     | MI    |         | Udfør     | 🗑️   |
| 02297                                    | 13-06-2015 | Klovbrandbyld  | PENOVET VET.                    | 50     | MI    |         | Udfør     | 🗑️   |

# MEDICINAFSTEMNING

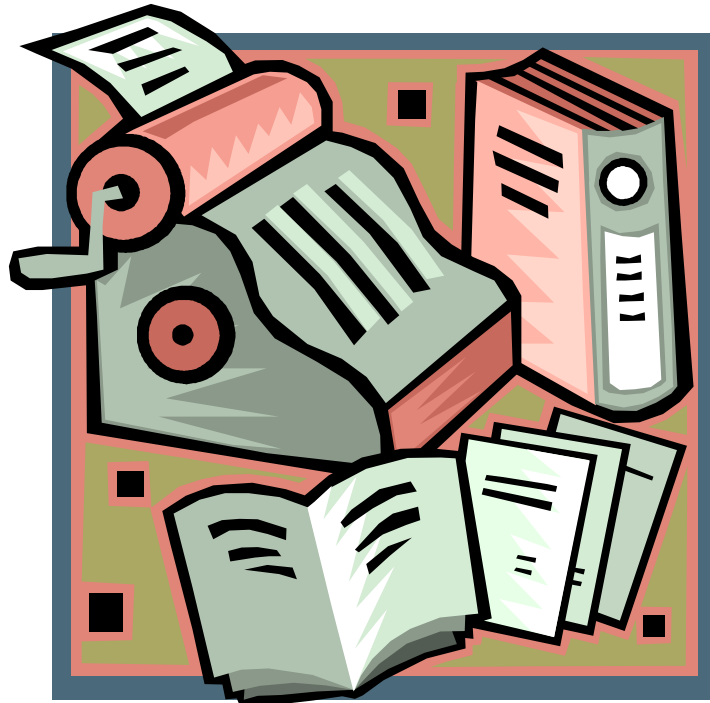



# 5 SKARPE OM MEDICINREGNSKAB



## 1. Medicinregnskab i DMS er anderledes end i gl. Dyreregistrering

- – men bedre!

Lettere at  
håndtere  
dyrlægeskifte

Attraktivt for flere  
at indberette  
elektronisk

Lettere at  
dokumentere sit  
medicinforbrug



# 5 SKARPE OM MEDICINREGNSKAB



2. Medicinudskrifter og reguleringsmulighed lukker i gl. Dyreregistrering nu!



# 5 SKARPE OM MEDICINREGNSKAB



3. Landmændene har brug for jeres hjælp!



# 5 SKARPE OM MEDICINREGNSKAB



4. Skift over nu!  
- se dig ikke tilbage



# 5 SKARPE OM MEDICINREGNSKAB



5. DMS bliver langt hurtigere end nu



# ÆNDRET PRINCIP FOR OPGØRELSE

Indberet det som står i skabet

Før - Beregnet lager fra præparatets start

Nu - Beregnet lager fra status

Evt. Korrigering

I dag

Ordinering

Forbrug

Ordinering

Spild

Status

Status

Status

Start på præp.

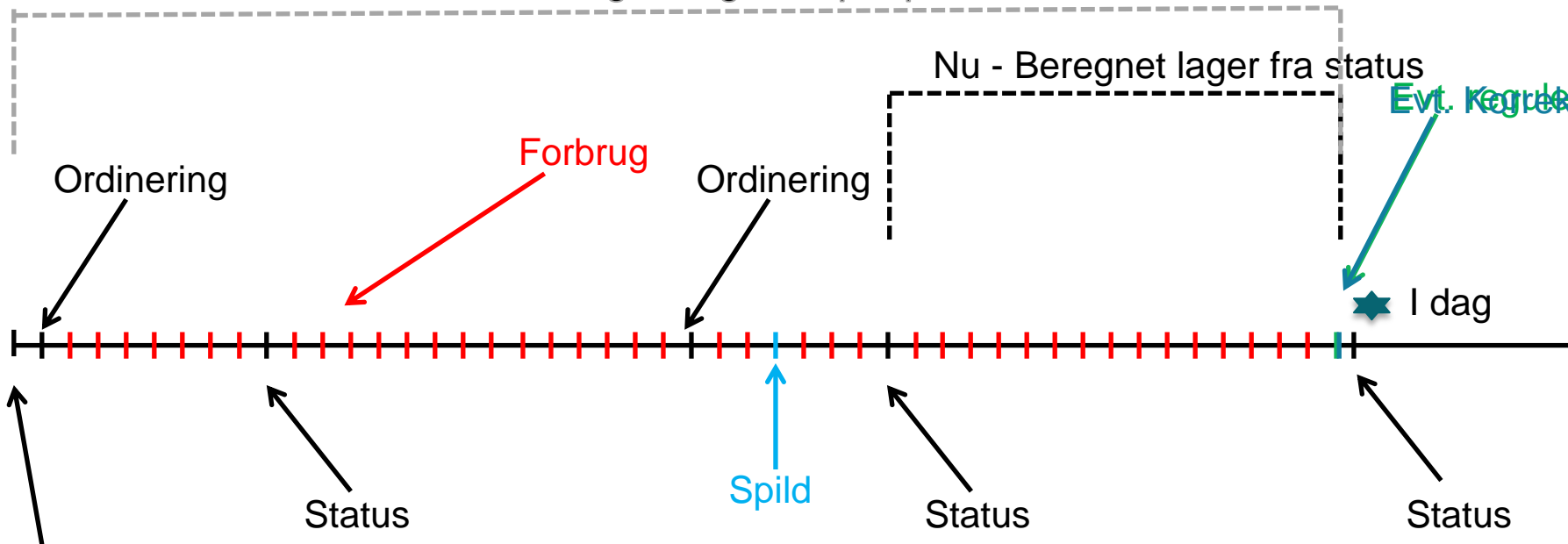

# BETYDNING AF ÆNDRINGER

- Regulering erstattes af begreberne ”Korrektion” og ”Spild”
- Landmanden skal indberette de optalte mængder
- Programmet giver forslag til korrektion, som skal godkendes af brugeren
- Der vil forventeligt komme flere små-korrektioner (reguleringer) fremover
  - Dvs. en bedre afspejling af virkeligheden

# DET ALMINDELIGE BRUGSSCENARIE

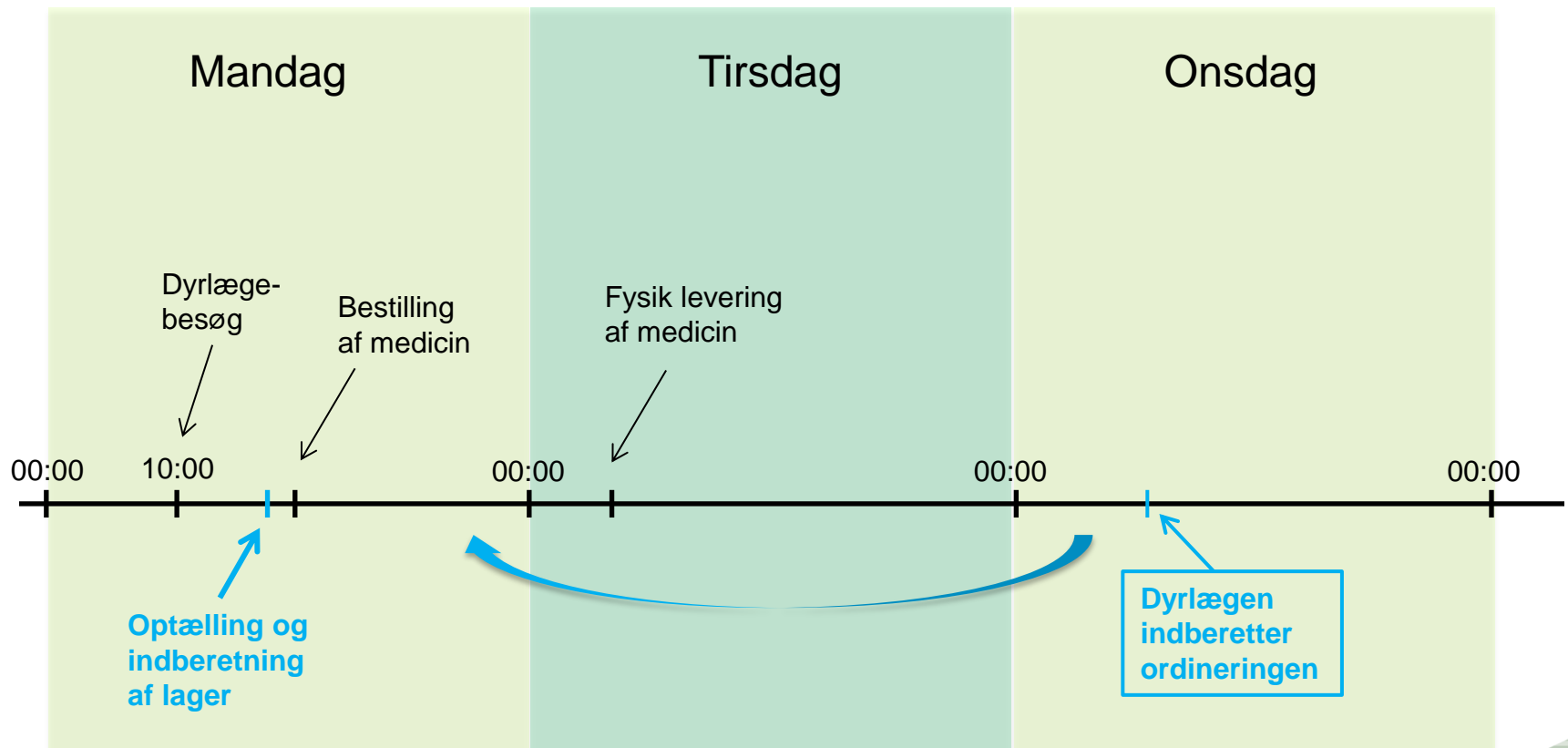



# ÆNDRINGER I AFSTEMTE PERIODER

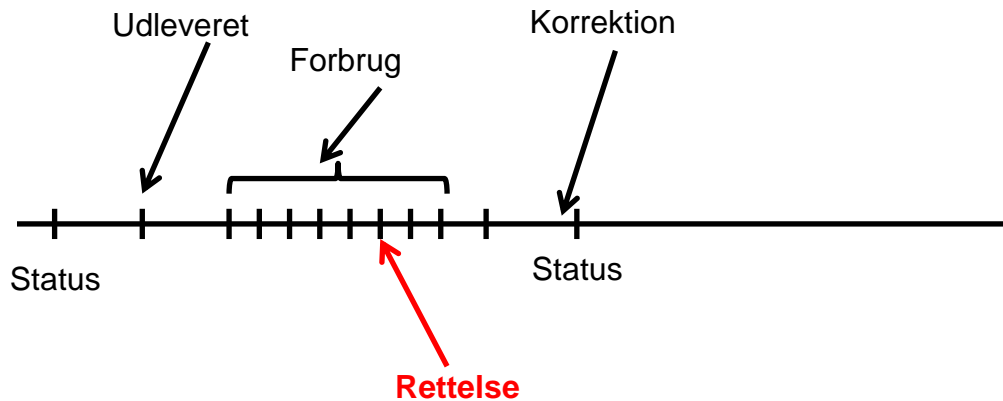

- Favoritter
- Daglig styring
- Dagligt overblik (Dyreregistrering)
- Kritiske målepunkter
- Medicinregnskab**
- Suppl. mælketests
- Hold og grupper
- Analyse og lister
- Foder
- Planlægning
- Opfølgning
- Bedrift
- Administration

|                 |                                    |                     |
|-----------------|------------------------------------|---------------------|
| <b>Udskrift</b> | <b>Overfør til</b>                 | <b>Vælg CHR nr.</b> |
| Udskriv         | Vis                                | PDF                 |
| Excel           | <input type="text" value="52577"/> |                     |

**MEDICINREGNSKAB**

50628: CEFTIOCYL 50 mg/ml - 50 mg/ml

| VIS MERE | PRIMO DATO | LAGER PRIMO | ORDIN./UDLEV. | FORBRUG | SPILDT MÆNGDE | REG. SPILD | BEREGN. LAGER | AFSTEMT KORREKTION | STATUS DATO                             | OPTALT LAGER                    | <input type="checkbox"/> VIS TIDLIGERE AFSTEMNINGER | RED. | BEMÆRKNINGER          |
|----------|------------|-------------|---------------|---------|---------------|------------|---------------|--------------------|---|---------------------------------|---|------|-----------------------|
|          | 03-07-2015 | 0 MI        | 0             | 0       |               |            |               | 0                  | 400                                     | 06-08-2015                      | 200   |      | lageret var gået i... |
|          | 07-08-2015 | 200 MI      | 0             | 60      |               |            | 140           |                    | <input type="text" value="21-09-2015"/> | <input type="text" value="MI"/> | <input type="button" value="Afstem"/>               |      |                       |

Cyclo spray vet./Animedazon spray - 6,414 g/flaske

| VIS MERE | PRIMO DATO | LAGER PRIMO | ORDIN./UDLEV. | FORBRUG | SPILDT MÆNGDE | REG. SPILD | BEREGN. LAGER | AFSTEMT KORREKTION | STATUS DATO                             | OPTALT LAGER                    | <input type="checkbox"/> VIS TIDLIGERE AFSTEMNINGER | RED. | BEMÆRKNINGER |
|----------|------------|-------------|---------------|---------|---------------|------------|---------------|--------------------|---|---------------------------------|---|------|--------------|
|          | 03-07-2015 | 0 MI        | 0             | 0       |               |            |               | 0                  | 633                                     | 06-08-2015                      | 633   |      |              |
|          | 07-08-2015 | 633 MI      | 2532          | 45      |               |            | 3120          |                    | <input type="text" value="21-09-2015"/> | <input type="text" value="MI"/> | <input type="button" value="Afstem"/>               |      |              |

| Ordineret eller udleveret: |         |         |               | Forbrugt:   |            |         |        |               |
|----------------------------|---------|---------|---------------|-------------|------------|---------|--------|---------------|
| DATO                       | VARENr. | MÆNGDE  | ORDIN./UDLEV. | DYRNR.      | DATO       | VARENr. | MÆNGDE | BES. DIAGNOSE |
| 06-08-2015                 | 18730   | 2532 ml | Ordineret     | 52577-01966 | 06-08-2015 | 18730   | 45 ml  | Klovbrandbyld |



- Dagligt overblik (Dyreregistrering)
- Kritiske målepunkter
- Medicinafstemning**
- Analyse og lister
- Foder
- Planlægning
- Opfølgning
- Bedrift

MEDICINAFSTEMNING

50628: CEFTIOCYL 50 mg/ml - 50 mg/ml

| VIS MERE | PRIMO DATO | LAGER PRIMO | ORDIN./UDLEV. | FORBRUG | SPILDT MÆNGDE | REG. SPILD | BEREGN. LAGER | AFSTEMT KORREKTION | STATUS DATO | OPTALT LAGER | <input type="checkbox"/> VIS TIDLIGERE AFSTEMNINGER | RED. | BEMÆRKNINGER          |
|----------|------------|-------------|---------------|---------|---------------|------------|---------------|--------------------|-------------|--------------|---|------|-----------------------|
| +        | 03-07-2015 | 0 MI        | 0             | 200     |               |            | -200          | 400                | 06-08-2015  | 200          |   |      | lageret var gået i... |
| +        | 07-08-2015 | 200 MI      | 0             | 60      |               |            | 140           |                    | 21-09-2015  | MI           | <input type="checkbox"/>                            |      | <b>Afstem</b>         |

Cyclo spray vet./Animedazon spray - 6,414 g/flaske

| VIS MERE | PRIMO DATO | LAGER PRIMO | ORDIN./UDLEV. | FORBRUG | SPILDT MÆNGDE | REG. SPILD | BEREGN. LAGER | AFSTEMT KORREKTION | STATUS DATO | OPTALT LAGER | <input type="checkbox"/> VIS TIDLIGERE AFSTEMNINGER | RED. | BEMÆRKNINGER          |
|----------|------------|-------------|---------------|---------|---------------|------------|---------------|--------------------|-------------|--------------|---|------|-----------------------|
| +        | 03-07-2015 | 0 MI        | 0             | 135     |               |            | -135          | 768                | 06-08-2015  | 633          |   |      | lageret var gået i... |
| -        | 07-08-2015 | 633 MI      | 2532          | 45      |               |            | 3120          |                    | 21-09-2015  | MI           | <input type="checkbox"/>                            |      | <b>Afstem</b>         |



Ordineret eller udleveret:

| DATO       | VAREN.R. | MÆNGDE  | ORDIN./UDLEV. |
|------------|----------|---------|---------------|
| 06-08-2015 | 18730    | 2532 ml | Ordineret     |

Forbrugt:

| DYRNR.      | DATO       | VAREN.R. | MÆNGDE | BES. DIAGNOSE |
|-------------|------------|----------|--------|---------------|
| 52577-02839 | 25-08-2015 | 18730    | 45 ml  | Klovbrandbyld |

# Cyclo spray vet./Animedazon spray - 6,414 g/flaske

| VIS MERE  | PRIMO DATO | LAGER PRIMO | ORDIN./UDLEV. | FORBRUG | SPILDT MÆNGDE   | REG. SPILD | BEREGN. LAGER | AFSTEMT KORREKTION | STATUS DATO                             | OPTALT LAGER                    | <input type="checkbox"/> VIS TIDLIGERE AFSTEMNINGER                              | RED. | BEMÆRKNINGER  |
|---|------------|-------------|---------------|---------|---|------------|---------------|--------------------|---|---------------------------------|--|------|---|
| <span style="background-color: green; color: white; padding: 2px;">+</span> | 03-07-2015 | 0 MI        | 0             | 0       |   |            | 0             | 633                | 06-08-2015                              | 633                             |  |      |  |
| <span style="background-color: green; color: white; padding: 2px;">-</span> | 07-08-2015 | 633 MI      | 2532          | 45      |  |            | 3120          |                    | <input type="text" value="21-09-2015"/> | <input type="text" value="MI"/> | <span style="background-color: green; color: white; padding: 2px;">Afstem</span> |      |   |

## Ordineret eller udleveret:

## Forbrugt:

| DATO       | VARENR. | MÆNGDE  | ORDIN./UDLEV. | DYRNR.      | DATO       | VARENR. | MÆNGDE | BES. DIAGNOSE |
|------------|---------|---------|---------------|-------------|------------|---------|--------|---------------|
| 06-08-2015 | 18730   | 2532 ml | Ordineret     | 52577-01966 | 06-08-2015 | 18730   | 45 ml  | Klovbrandbyld |

# NÅR ET PRÆPARAT ENDNU IKKE ER AFSTEMT I DMS

- Primo mængden beregnes på dagen for den seneste regulering
- Eller til OSR-aftalens startdato

Beregning fra OSR-aftalens start

Lager beregnet fra seneste regulering

Beregnet Primo

Beregnet Primo

★ I dag

Regulering

Start på OSR-aftale

Oversigt for 123454-01234

Mælk

Reproduktion

Avl

Afkom

Omsætning

Hændelser

Sundhed

## Stamdata

Status Ko  
 Alder 2,5 år  
 Født 01-01-2012  
 Bes. nr 58680  
 Lak nr 1  
 NTM 5  
 Laktationsvæ 103  
 ParaTB 0  
 Mor nr 58680-0123  
 Far D sol  
 Race Jersey  
 Ønskes udsat Nej

Noter  
 Dårlig patte stilling

## Sygdomme

| VIS MERE | START BEH. | SYGDOM            | LOKALITET |
|----------|------------|-------------------|-----------|
| +        | 10.08.2015 | Klovbeskæring     |           |
| +        | 31.07.2015 | Såleblødning      | HB VB     |
| +        | 15.05.2014 | Mangl. mælkenedl. |           |
| +        | 10.08.2015 | Klovbeskæring     |           |
| +        | 31.07.2015 | Såleblødning      |           |
| +        | 10.08.2015 | Klovbeskæring     |           |
| +        | 31.07.2015 | Såleblødning      |           |
| +        | 15.05.2014 | Mangl. mælkenedl. |           |
| +        | 10.08.2015 | Klovbeskæring     |           |
| +        | 31.07.2015 | Såleblødning      |           |
| +        | 10.08.2015 | Klovbeskæring     |           |
| +        | 31.07.2015 | Såleblødning      |           |
| +        | 15.05.2014 | Mangl. mælkenedl. |           |

 Vis alle sygdomme

## Prøvesvar

| VIS MERE | DATO       | PRØVE         | RESULTAT             |
|----------|------------|---------------|----------------------|
| +        | 20-09-2014 | Dyrk. E. Coli |                      |
| +        | 29-08-2014 | PCR           | Staf auris, B-strep. |
| +        | 27-07-2014 | PCR           | Ingen høje værdier   |

 Vis alle prøvesvar

## Sundhedsstatus

## TILBAGEHOLD

MÆLK: 01.09.2015  
 KØD: 01.09.2015

CELLETAL: 250 - Akut forhøjet   
 PARATB: Infektionsgrp. 9   
 SALMONELLA: 106

## Kliniske registreringer

| VIS MERE | DATO | TYPE |
|----------|------|------|
|----------|------|------|

|   |            |         |
|---|------------|---------|
| + | 10.08.2015 | Klinisk |
| + | 31.07.2015 | Velfærd |
| + | 15.05.2014 | Klinisk |

 Vis alle registreringer

Oversigt for 123454-01234

Mælk

Reproduktion

Avl

Afkom

Omsætning

Hændelser

Sundhed

## Stamdata

Status Ko  
 Alder 2,5 år  
 Født 01-01-2012  
 Bes. nr 58680  
 Lak nr 1  
 NTM 5  
 Laktationsvæ 103  
 ParaTB 0  
 Mor nr 58680-0123  
 Far D sol  
 Race Jersey  
 Ønskes udsat Nej

Noter  
 Dårlig patte stilling

## Sygdomme

| VIS MERE | START BEH. | SYGDOM            | LOKALITET |
|----------|------------|-------------------|-----------|
| +        | 10.08.2015 | Klovbeskæring     |           |
| +        | 31.07.2015 | Såleblødning      | HB VB     |
| +        | 15.05.2014 | Mangl. mælkenedl. |           |
| +        | 10.08.2015 | Klovbeskæring     |           |
| +        | 31.07.2015 | Såleblødning      |           |
| +        | 10.08.2015 | Klovbeskæring     |           |
| —        | 31.07.2015 | Såleblødning      |           |

| DAG   | DATO       | PRÆPARAT | MÆNGDE | STATUS |
|-------|------------|----------|--------|--------|
| Dag 1 | 30.04.2015 | OXYTOCIN | 4 ml.  | Udført |
| Dag 2 | 01.05.2015 | OXYTOCIN | 4 ml.  | Udført |
| Dag 3 | 02.05.2015 | OXYTOCIN | 4 ml.  | Udført |
| Dag 4 | 03.05.2015 | OXYTOCIN | 4 ml.  |        |
| Dag 5 | 04.05.2015 | OXYTOCIN | 4 ml.  |        |

BEHANDLER: Dyrlæge SVÆRHEDSGRAD: ???  
 BEHANDLER NR: 6031 GRADUERING: ???  
 AUT. NR: 951  
 NAVN: Magnus Pedersen

## Sundhedsstatus

## TILBAGEHOLD

MÆLK: 01.09.2015  
 KØD: 01.09.2015  
 CELLETAL: 250 - Akut forhøjet ▼  
 PARATB: Infektionsgrp. 9 ▼  
 SALMONELLA: 106 ▼

## Kliniske registreringer

| VIS MERE | DATO       | TYPE    |
|----------|------------|---------|
| +        | 10.08.2015 | Klinisk |
| +        | 31.07.2015 | Velfærd |
| +        | 15.05.2014 | Klinisk |

▼ Vis alle registreringer

Oversigt for 123454-01234

Mælk

Reproduktion

Avl

Afkorn

Omsætning

Hændelser

Sundhed

## Stamdata

Status Ko  
 Alder 2,5 år  
 Født 01-01-2012  
 Bes. nr 58680  
 Lak nr 1  
 NTM 5  
 Laktationsvæ 103  
 ParaTB 0

Mor nr 58680-0123  
 Far D sol  
 Race Jersey

Ønskes udsat Nej

Noter  
 Dårlig patte stilling

+ 10.08.2015 Klovbeskæring  
 + 31.07.2015 Såleblødning  
 + 15.05.2014 Mangl. mælkenedl.  
 + 10.08.2015 Klovbeskæring  
 + 31.07.2015 Såleblødning  
 + 10.08.2015 Klovbeskæring  
 + 31.07.2015 Såleblødning  
 + 15.05.2014 Manal. mælkenedl.

 Vis alle sygdomme

## Prøvesvar

| VIS MERE | DATO       | PRØVE         | RESULTAT             |
|----------|------------|---------------|----------------------|
| +        | 20-09-2014 | Dyrk. E. Coli |                      |
| +        | 29-08-2014 | PCR           | Staf auris, B-strep. |
| +        | 27-07-2014 | PCR           | Ingen høje værdier   |

|         |     |           |    |          |    |
|---------|-----|-----------|----|----------|----|
| DEK:    | 399 | STAF SP:  | 31 | ENT:     | 40 |
| MYC B:  |     | CNS:      |    | E. COLI: | 40 |
| MYC SP: |     | STR D:    | 38 | KLE:     | 40 |
| STAF A: | 32  | A. PYO:   | 40 | SMAC:    | 40 |
| B-STR:  | 40  | C. BOVIS: | 31 | ALGER:   |    |
| LACTAM: | 35  | STR U:    | 40 | GÆR:     |    |

 Vis alle prøvesvar

PARATB: Infektionsgrp. 9  
 SALMONELLA: 106

## Kliniske registreringer

| VIS MERE | DATO       | TYPE    |
|----------|------------|---------|
| +        | 10.08.2015 | Klinisk |
| +        | 31.07.2015 | Velfærd |
| +        | 15.05.2014 | Klinisk |

 Vis alle registreringer



[Oversigt for 123454-01234](#)
[Mælk](#)
[Reproduktion](#)
[Avl](#)
[Afkom](#)
[Omsætning](#)
[Hændelser](#)
[Sundhed](#)

## Stamdata

Status Ko  
 Alder 2,5 år  
 Født 01-01-2012  
 Bes. nr 58680  
 Lak nr 1  
 NTM 5  
 Laktationsvæ 103  
 ParaTB 0  
 Mor nr 58680-0123  
 Far D sol  
 Race Jersey

Ønskes udsat Nej

## Noter

Dårlig patte stilling

## Sygdomme

| VIS MERE | START BEH. | SYGDOM            | LOKALITET |
|----------|------------|-------------------|-----------|
| +        | 10.08.2015 | Klovbeskæring     |           |
| +        | 31.07.2015 | Såleblødning      | HB VB     |
| +        | 15.05.2014 | Mangl. mælkenedl. |           |
| +        | 10.08.2015 | Klovbeskæring     |           |
| +        | 31.07.2015 | Såleblødning      |           |
| +        | 10.08.2015 | Klovbeskæring     |           |
| +        | 31.07.2015 | Såleblødning      |           |
| +        | 15.05.2014 | Mangl. mælkenedl. |           |
| +        | 10.08.2015 | Klovbeskæring     |           |
| +        | 31.07.2015 | Såleblødning      |           |
| +        | 10.08.2015 | Klovbeskæring     |           |
| +        | 31.07.2015 | Såleblødning      |           |
| +        | 15.05.2014 | Mangl. mælkenedl. |           |

▼ Vis alle sygdomme

## Prøvesvar

| VIS MERE | DATO       | PRØVE         | RESULTAT             |
|----------|------------|---------------|----------------------|
| +        | 20-09-2014 | Dyrk. E. Coli |                      |
| +        | 29-08-2014 | PCR           | Staf auris, B-strep. |
| +        | 27-07-2014 | PCR           | Ingen høje værdier   |

▼ Vis alle prøvesvar

## Sundhedsstatus

## TILBAGEHOLD

MÆLK: 01.09.2015  
 KØD: 01.09.2015

CELLETAL: 250 - Akut forhøjet ^

| DATO       | ELISA |
|------------|-------|
| 15.07.2015 | 465   |
| 14.06.2015 | 149   |
| 13.05.2015 | 548   |

PARATB: Infektionsgrp. 9 ^

| DATO       | ELISA |
|------------|-------|
| 29.01.2015 | 0,4   |
| 29.07.2014 | 0,3   |
| 22.10.2015 | 0,1   |

SALMONELLA: 106 ^

| DATO       | ELISA | PRØVETYPE  |
|------------|-------|------------|
| 15.01.2015 | 106   | Blodprøve  |
| 07.08.2014 | 110   | Mælkeprøve |

# DET ALMINDELIGE BRUGSSCENARIE INKL. ÆNDRING FRA NOVEMBER

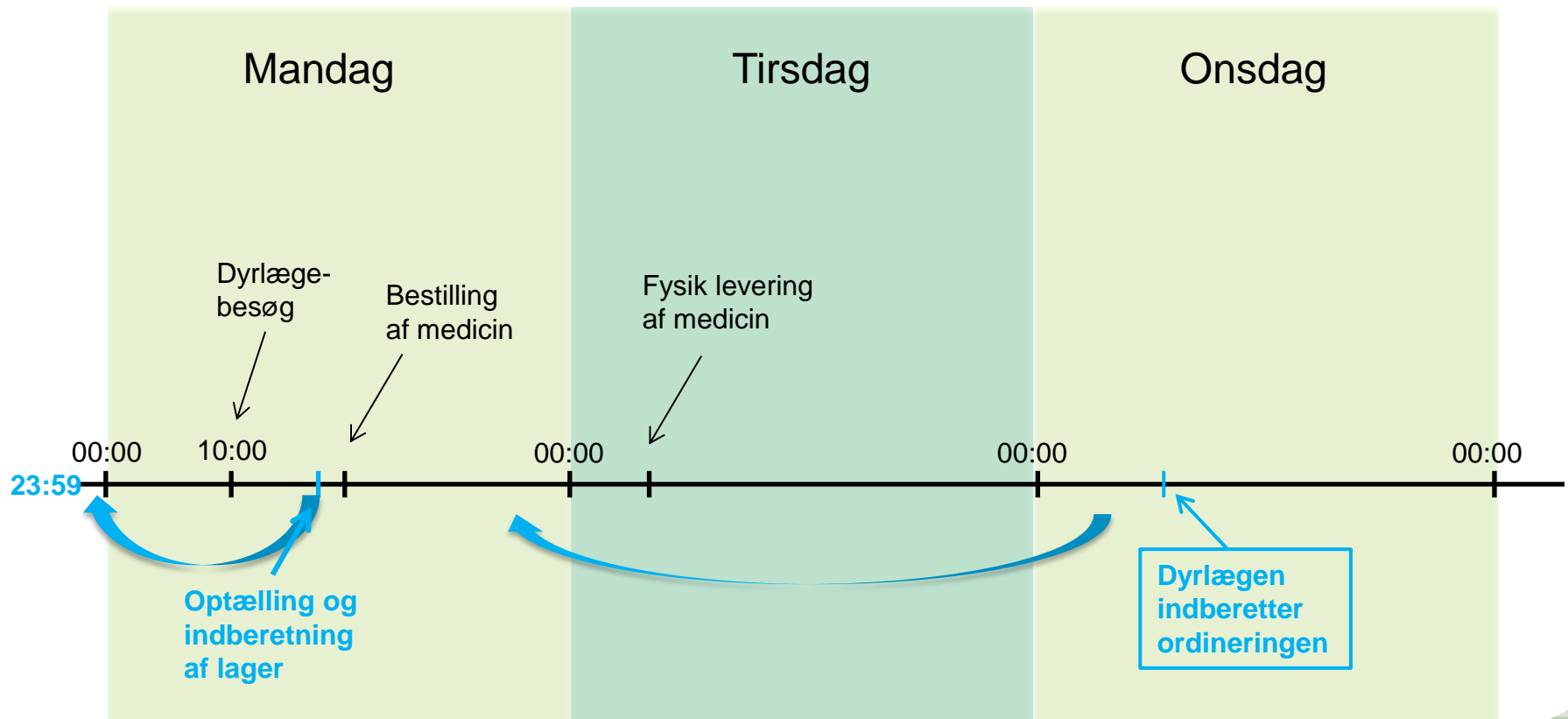

# NY DIALOG TIL AFSTEMNING

**BEMÆRK: Du er ved at optælle dit lager på en dag som ikke er afsluttet.**

**Vi hjælper dig med at beregne optalte lager fra i går**

| Status dato                    | Dags dato |
|--------------------------------|-----------|
| Optalt i dag                   | 100 MI    |
| Forbrug i dag                  | 50 MI     |
| Optalt lager i går kl 23.59    | 150 MI    |
| Beregnet lager i går kl. 23.59 | 200 MI    |

**Vil du korrigere** **50**  
**MI**

Bemærkninger: \_\_\_\_\_

**Godkend**

# OPGAVER

## **Opgave 1. Start en behandling (OSR)**

Åbn registreringsbilledet Beh.diag. og registrer opstart af en behandling for yverbetændelse uden aut. medicin.reg. Prøv også at oprette en behandling med aut. medicinreg.

Åbn "Dagens behandlinger"

## **Opgave 2. Start en behandling "Øvrige"**

Åbn registreringsbilledet Beh.øvrige og registrer en behandling for eksempelvis løbedrejning.

## **Medicinafstemning**

### **Opgave 3.**

Følg arbejdsgangen start med at udskrive/vise optællings udskriften

Opret et spild for et præparat

Skriv et status pr. 20/9 for samme præparat

Kig på korrektionsberegningen – godkend afstemningen

Hvordan får du overblik over udleveringer/ordineringer og forbrug på samme præparat?

### **Opgave 4.**

Opret en behandling med besætningsdiagnose d.d., der indeholder samme præparat som brugt i opgave 3.

Afstem Medicinregnskab

Opret en ny behandling med besætningsdiagnose d.d., der indeholder samme præparat som brugt i opgave 3. (efter medicinregnskabet er afstemt)

Hvad sker der?

Opret en ny behandling med besætningsdiagnose d. 20/9 (efter medicinregnskabet er afstemt)

Hvad sker der?